

COMUNE DI SASSUOLO (MO)

PROCEDIMENTO UNICO ART.53 L.R. 24/2017

Ampliamento di fabbricato comm.le esistente uso MPS U6.1.a ed Opere di Urbanizzazione pubblica

FG. 26 - MAPP.LI 526, 527, 528, 623, 624, 627, 628, 629, 630 (e altri fuori comparto)



LA COMMITTENZA
IMMOBILPARCO S.R.L.
Via Cavallotti, 116 - 41049 Sassuolo (MO)
P.IVA 00318060365

(timbro e firma)

PROGETTAZIONE ARCHITETTONICA

ARCH. ILARIA GASPERINI
Corso Martiri, 173 - 41013 Castelfranco E. (MO)
Codice Fiscale GSP LRI 69A58 A944Q
Partita IVA 04289400378

OGGETTO ELABORATO

data

MARZO 2023

AUTORIMESSA INTERRATA (Altra u.i.)

elaborato

ATTUALE, PROGETTO, INTERVENTI Scala 1:200

Tav.1.7

Studio di Architettura Architetto Iliaria Gasperini
Corso Martiri, 173 - Tel. e fax 059920996 - Castelfranco Emilia (MO)
Codice Fiscale GSP LRI 69A58 A944Q - Partita IVA 04289400378

STATO LEGITTIMO

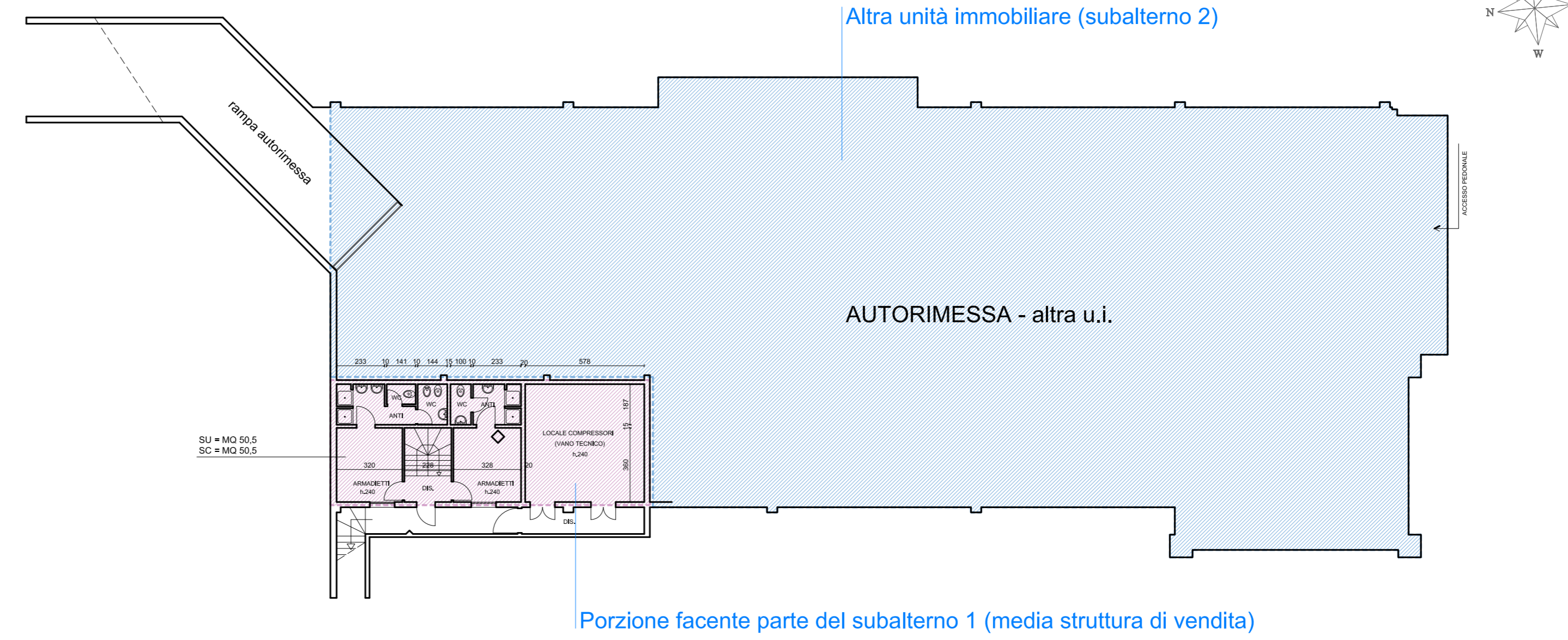

STATO DI PROGETTO

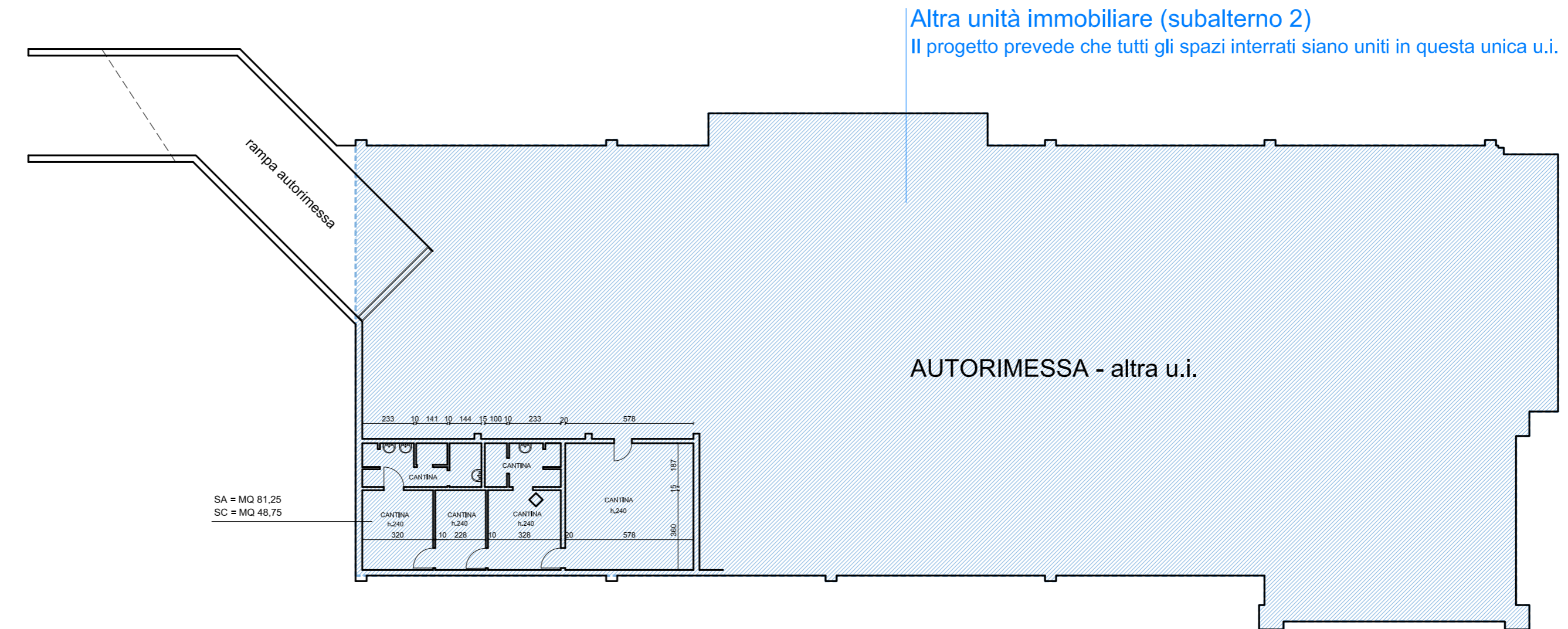

INTERVENTI

LEGENDA

- DEMOLITO
- COSTRUITO

