

**COMUNE DI SASSUOLO (MO)**

PROCEDIMENTO UNICO ART.53 L.R. 24/2017  
**Ampliamento di fabbricato comm.le esistente uso MPS U6.1.a ed Opere di Urbanizzazione pubblica**  
 FG. 26 - MAPP.LI 526, 527, 528, 623, 624, 627, 628, 629, 630 (e altri fuori comparto)



LA COMMITTEAZZA  
**IMMOBILPARCO S.R.L.**  
 Via Cavallotti, 116 - 41049 Sassuolo (MO)  
 P.IVA 00318060365

(timbro e firma)

PROGETTAZIONE ARCHITETTONICA  
**ARCH. ILARIA GASPERINI**  
 Corso Mattei, 173 - 41013 Castellano E. (MO)  
 Codice Fiscale 02814830968 - Partita IVA 04289400378

OGGETTO ELABORATO data  
**INTERVENTI** MARZO 2023

PROSPETTI, SEZIONI, PROFILI con riepilogo dei dati dell'intervento

Scala 1:200

elaborato  
**Tav.1.9**

**TT** Studio di Architettura Architetto Iliaria Gasperini  
 Corso Mattei, 173 - Tel. e fax 059292996 - Castellano E. (MO)  
 Codice Fiscale 02814830968 - Partita IVA 04289400378

PROSPETTI E SEZIONI

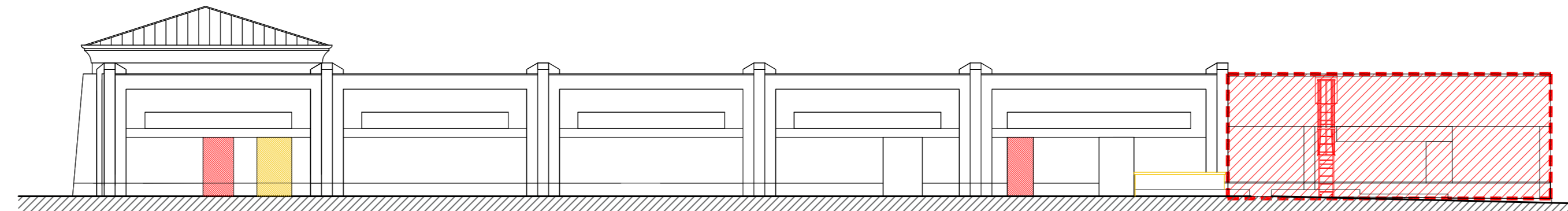

PROSPETTO EST

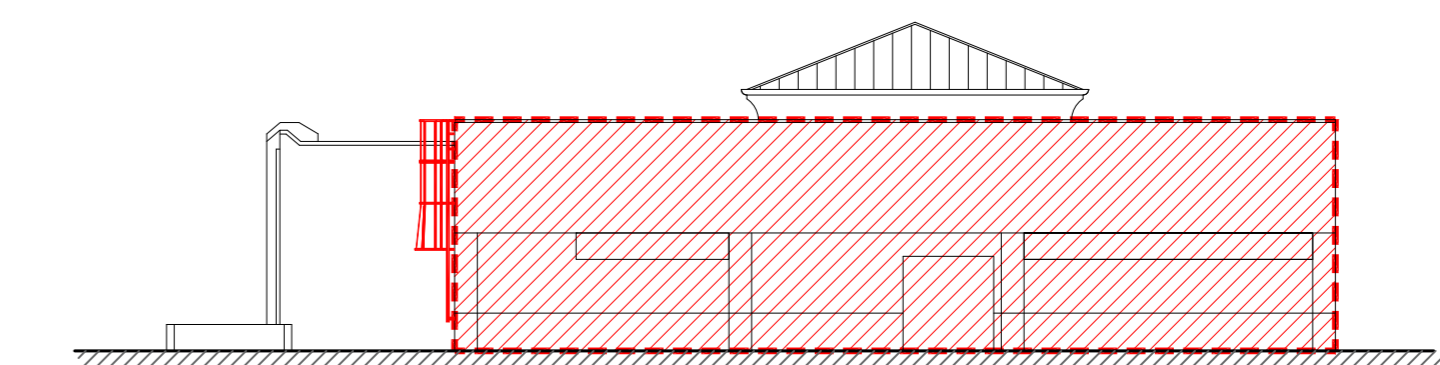

PROSPETTO NORD

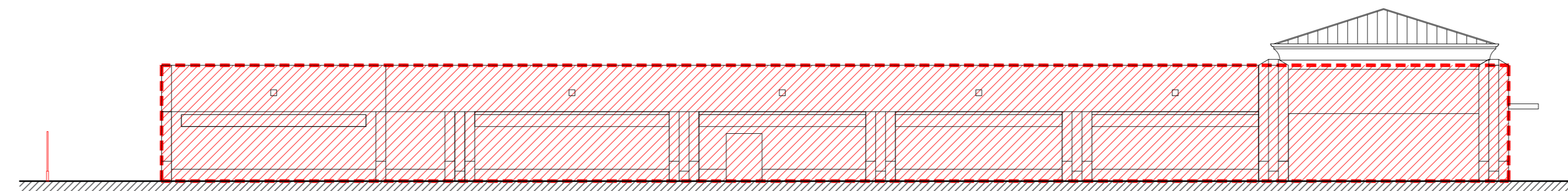

PROSPETTO OVEST - Fronte Via Bologna

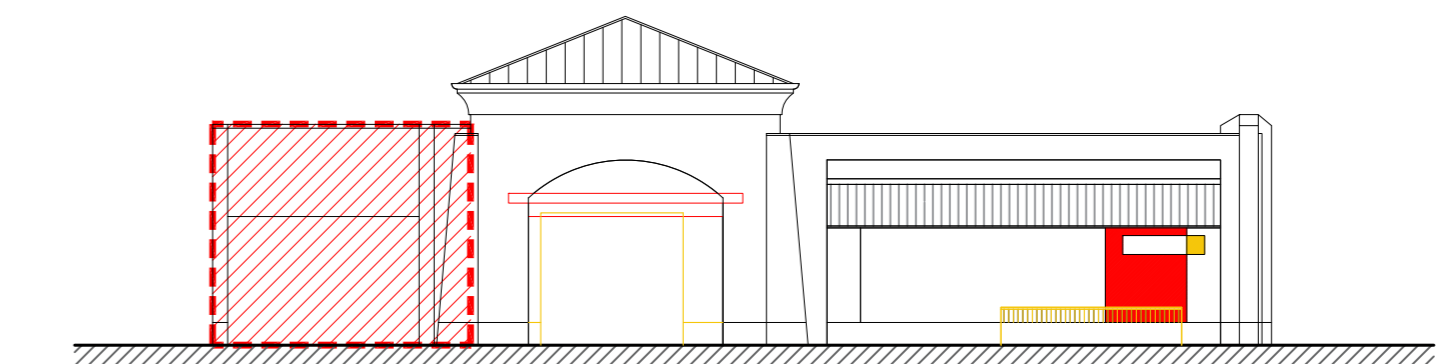

SEZIONE B-B

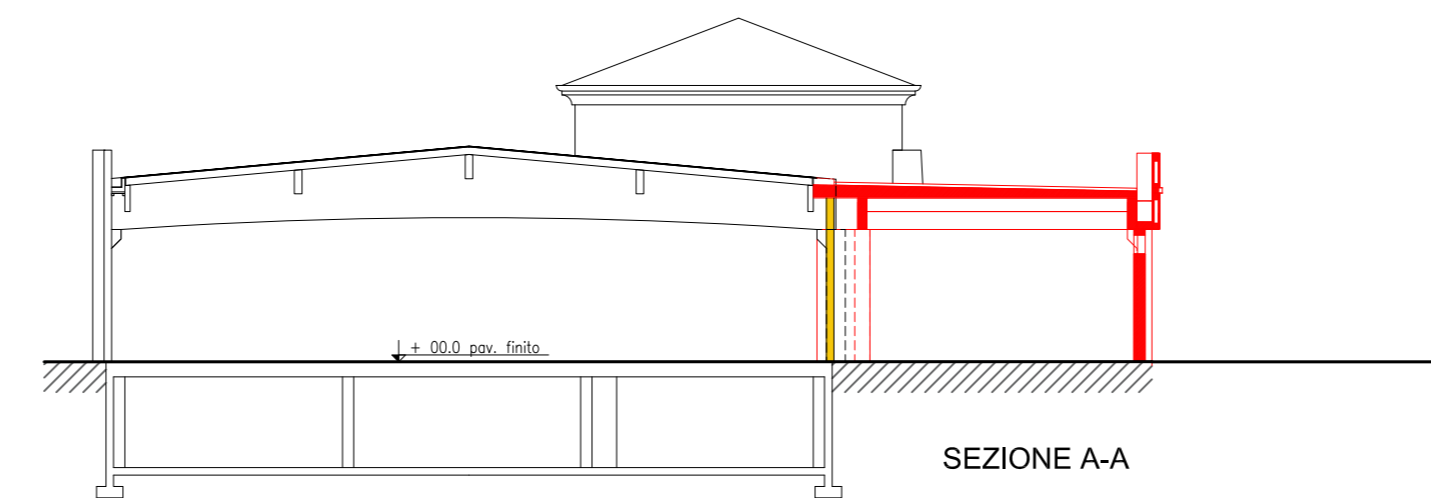

SEZIONE A-A

INTERVENTI  
 DEMOLITO  
 COSTRUITO

VARIAZIONE DI SEDIME E PROFILI

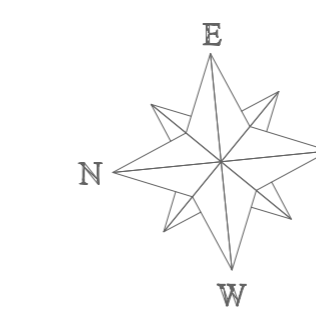
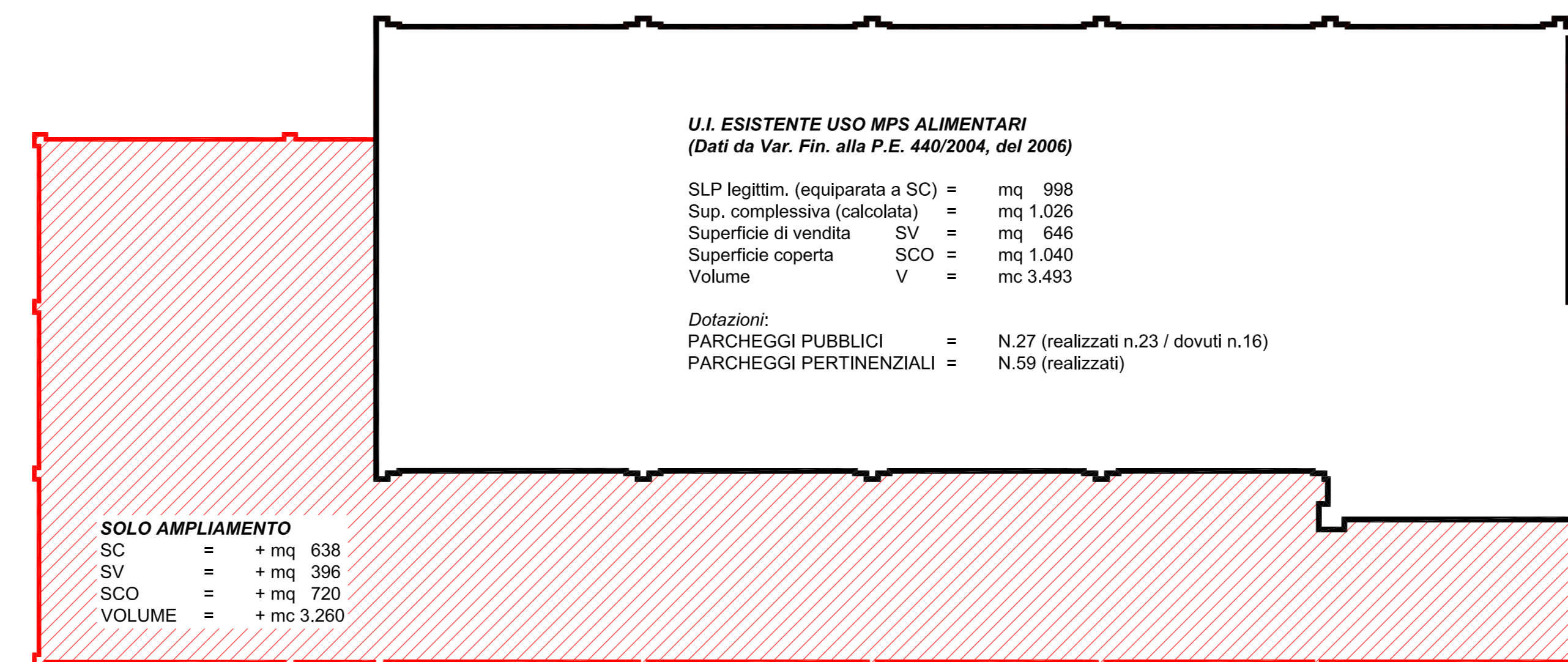

**U.I. DI PROGETTO USO MPS ALIMENTARI**  
 (risultante dall'intervento di ampliamento)

Superficie complessiva SC = mq 1.664  
 Superficie di vendita SV = mq 1.042  
 Superficie coperta SCO = mq 1.760  
 Volume totale V = mc 6.753

Dotazioni:  
 PARCHEGGI PUBBLICI = N.24 (mq 1.130)  
 PARCHEGGI PERTINENZIALI = N.81

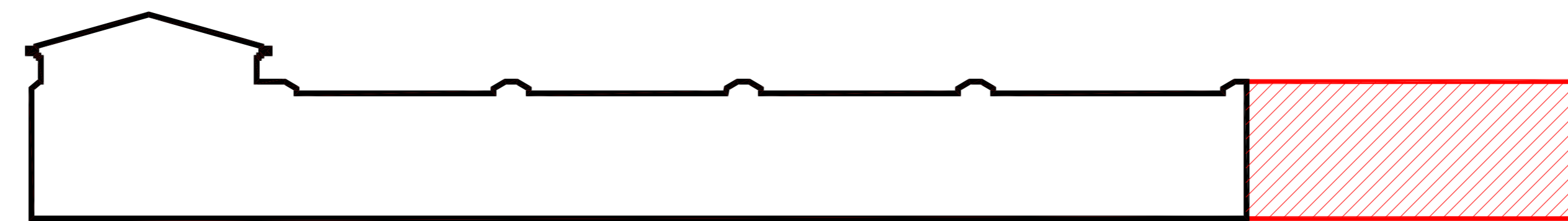

PROFILO EST

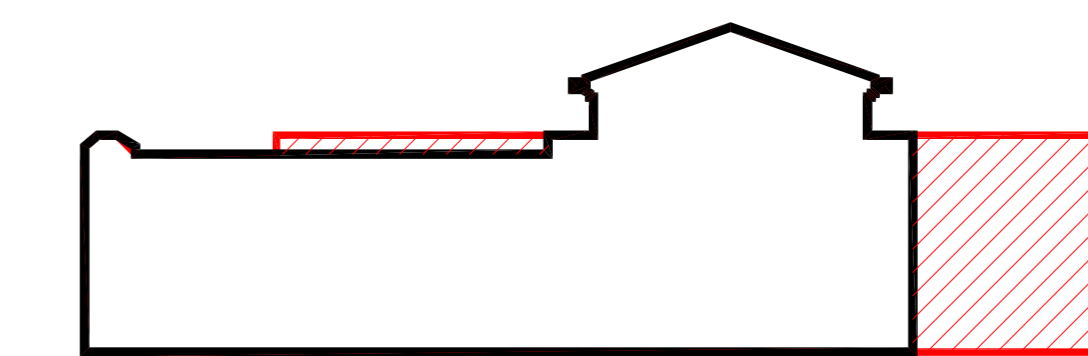

PROFILO NORD

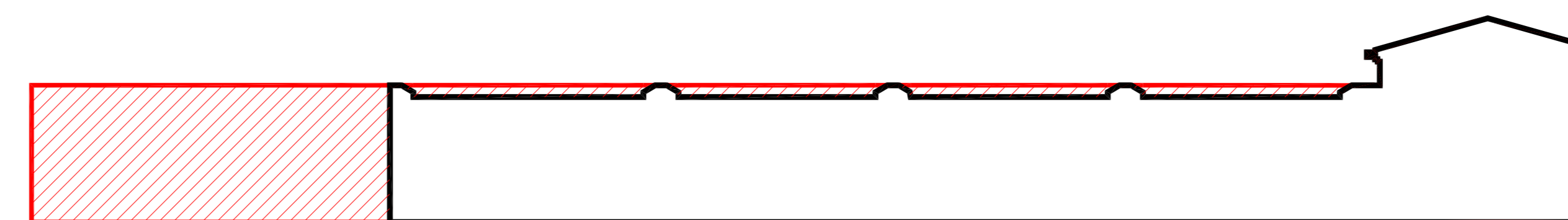

PROFILO OVEST

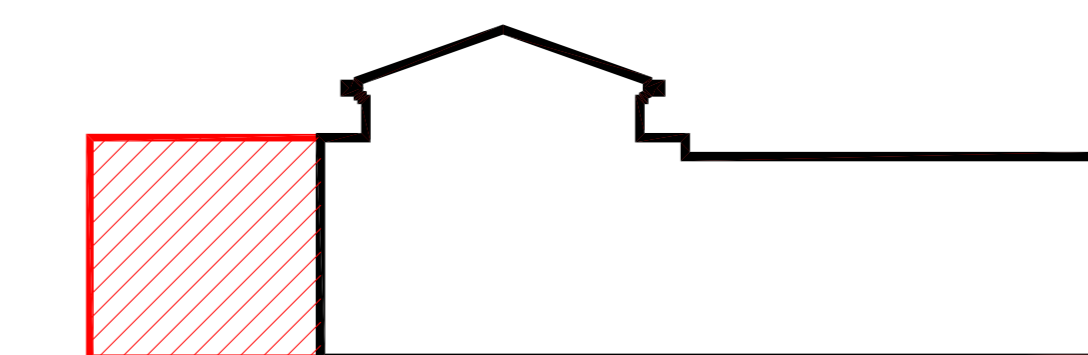

PROFILO SUD